



195
2016



3 años



A TODOS LOS PADRES DE ALUMNOS

Estimados amigos:

En el nuevo curso, volvemos a abrir nuestras puertas, conscientes de que la introducción académica se enriquece cuando está complementada por una serie de actividades que ayudan a los jóvenes a madurar y a configurar su personalidad. Nuestros objetivos señalan a nuestros alumnos como meta y eje de toda nuestra labor. Es su formación y educación integral la que nos preocupa y la que nos mueve a mejorar nuestra oferta cada curso. *Queremos potenciar a los niños en todas sus dimensiones:*

Dimensión psicomotriz

Para favorecer su desarrollo físico e intelectual, en la búsqueda de sus capacidades potenciales, animándolos al esfuerzo y a la superación.



Dimensión creativa

Para satisfacer sus necesidades de expresión, la capacidad de iniciativa y de inventiva, fomentando la sana curiosidad y el afán de investigación.



Dimensión espiritual

Para atender a sus problemas y dudas, y para comprometerlos con su mundo; para que participen y colaboren con una sociedad compleja y siempre mejorable.



Dimensión social

Para orientar sus relaciones en la dirección más solidaria, buscando formas de comunicación y trabajo en un ambiente alegre y positivo.



Por último, esperando que todo se desarrolle con la máxima ilusión y eficacia tal y como se ha programado, solicitamos vuestra ayuda, comprensión y participación en estas actividades. Nos ponemos a disposición de todos, alumnos, padres y tutores, para recibir cualquier tipo de sugerencias.

Normas generales

1. Apuntarse a una actividad tiene como finalidad pasarlo bien. No obligue a su hijo a participar en una actividad que no quiera, aunque es necesario que dialogue con él y lo oriente. Si no está seguro de la actividad a escoger, propóngale que asista a alguna clase como prueba.
2. Apuntarse a una actividad requiere un compromiso personal y con su grupo-clase. Haga que su hijo acuda siempre y puntualmente evitando cualquier tipo de excusa que desestime el trabajo de monitores, equipos y la actividad en sí.
3. El resultado académico no debe influir en la participación en estas actividades. Por experiencia sabemos que el alumno no estudia más por verse privado de su actividad favorita y rompa el compromiso comentado en el punto anterior. El tutor en todo caso os advertirá cuando se estime oportuna esta medida.
4. Es fundamental que la continuidad en la actividad culmine en la participación de exhibiciones y campeonatos, aunque no sea el protagonista o no pertenezca a un equipo federado. Lo importante es participar, no ser el mejor. Acuda a la exhibición o partido de su hijo, él se lo agradecerá.
5. Es imprescindible justificar las ausencias en cada actividad; de lo contrario se considerará “participación no responsable” y puede causar baja en la actividad en caso de reiteración.
6. Apuntarse a una actividad requiere por parte del alumno un afán de superación, buen comportamiento y disciplina ante las normas que el monitor exige. Motive a su hijo en estos valores y dialogue con él y con el monitor sobre la actividad. Si se apreciase alguna actitud inadecuada se hará saber al tutor y a la familia.
7. Las actividades extraescolares están sujetas a la normativa del centro.
8. El material necesario para realizar las distintas actividades será indicado por los monitores. Les recordamos la importancia de traerlos para el buen desarrollo de la actividad.
9. Los cambios de las actividades, sobre todo en los alumnos más pequeños, deberán realizarlos los padres. La Coordinación de Extraescolares solo asumirá los cambios de la actividad de las 15:30 (recogiéndolos del comedor) y la de las 16:30. A partir de las 17:30 es responsabilidad de los padres su recogida puntual o cambio de actividad.
10. La coordinación de extraescolares se reserva el derecho de suprimir o agrupar actividades dependiendo del número de alumnos inscritos.
11. El horario de atención a las familias será: de martes a viernes de 17:00 h a 19:00 h
12. A partir del mes de noviembre sólo se admitirán cambios y altas durante la última semana de cada mes. En mayo no se admitirán altas ni cambios de actividad.
13. La Coordinación de Extraescolares se reserva el derecho a realizar las modificaciones (cambio de horario, espacios, desdoble...) que estime oportuno debido a necesidades organizativas.

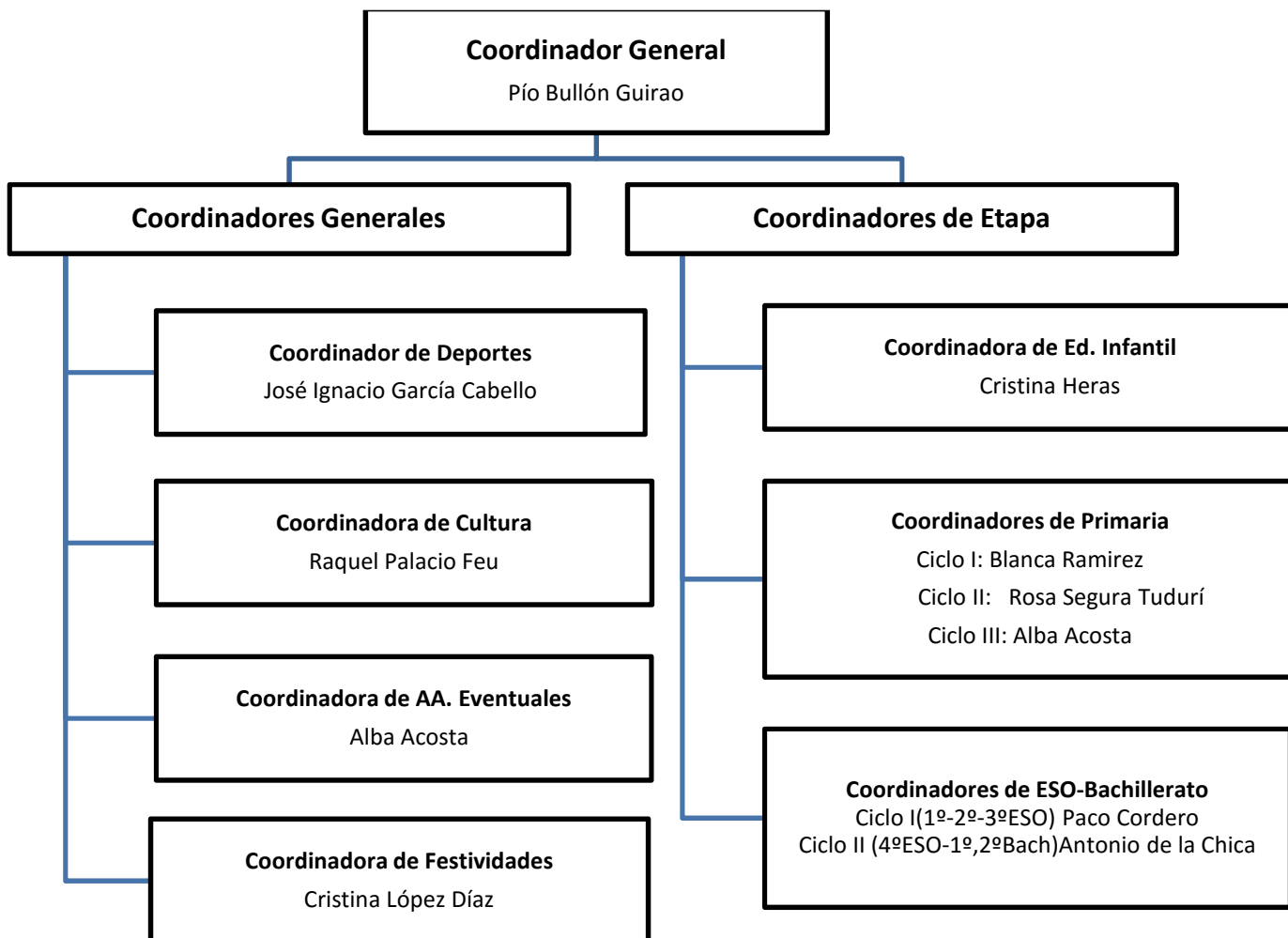

ÉSTAS SON NUESTRAS FORMAS DE COMUNICACIÓN Y DIÁLOGO.



- **Boletines de información:** los recibiréis cuatrimestralmente para informaros de la evolución del alumno en las diferentes actividades en las que está inscrito.



- **Coordinadores de etapa:** dedicarán al menos una hora semanal al contacto personal con padres y monitores, así como a la atención de los alumnos y a intercambiar información con los tutores.



- **Coordinación de extraescolares:** sita en la planta baja, al lado de la escalera de acceso a secretaria, en la cual siempre encontraréis un responsable dispuesto a atenderos para cualquier duda o petición **(de martes a viernes de 17:00 a 19:00 h)**.

ACTIVIDADES FESTIVAS

A lo largo del curso y de forma paralela a las actividades permanentes, se preparan y desarrollan otras de manera extraordinaria y con carácter festivo. Dichas celebraciones son posibles gracias a la participación y colaboración de todos nuestros alumnos. Según el carácter de cada fiesta, se alternan juegos infantiles, concursos, festivales, exposiciones, mercadillos, convivencias, excursiones... Por eso, es importante que vayáis preparando ya vuestras aportaciones.

FIESTA	FECHA	CARÁCTER	ACONTECIMIENTOS ESPECIALES
Inmaculada	Desde el 5 al 8 de Diciembre	Fiestas patronales de carácter cultural y deportivo, sobre todo convivencial.	Convivencia Padres-Hijos, Verbena, Ofrenda floral a la Virgen, festivales, procesión por el barrio.
Belén Viviente	Desde el 25 de Diciembre al 4 de Enero.	Representación teatral del Nacimiento del Señor a cargo de 300 actores.	
Jornadas de Teatro	A partir de Abril Los fines de semana	Representaciones teatrales.	Representaciones teatrales de todos los grupos de la Escuela de Teatro a partir de 1º de ESO.
Olimpiadas San José	Del 11 al 18 de marzo	Competiciones deportivas y concursos culturales muy variados.	Día del Atletismo. Festivales para todos los niveles.
Ciclo Cuaresmal	Del 3 al 7 de Abril	Actos culturales destinados a ensalzar nuestra Semana Santa.	Pregón Escolar. Procesioncita. Concursos Cofrades.
Semana de Extraescolares y Cruz de Mayo	Desde el 22 al 26 de mayo.	Muestras culturales y deportivas de las actividades Extraescolares.	Festivales culturales. Exhibición Deportiva. Clausura del Curso Extraescolar.

ACTIVIDADES PERMANENTES

ACTIVIDADES PERMANENTES	E.I. 3 años	E.I. 4 y 5 años	1º	2º	3º	4º	5º	6º	ESO	Bach
AA. CULTURALES										
Actividad de 3 años	✓									
Jugamos con la música		✓	✓	✓						
Taller de Artesanía Infantil		✓	✓	✓						
Siesta	✓	✓								
Marquetería		✓	✓	✓	✓	✓	✓	✓		
Costura		✓	✓	✓	✓	✓	✓	✓		
Escuela de teatro		✓	✓	✓	✓	✓	✓	✓	✓	✓
Fun English		✓	✓	✓						
Pint-Arte					✓	✓	✓	✓	✓	
Piano			✓	✓	✓	✓	✓	✓	✓	✓
Iniciación a la informática					✓	✓	✓	✓		
Escuela de cine									✓	✓
Medios audiovisuales								✓	✓	✓
Ballet Clásico		✓	✓	✓						
English School					✓	✓	✓	✓	✓	✓
E. Idiomas (Francés)					✓	✓	✓	✓	✓	✓
¡Vamos a estudiar!					✓	✓	✓	✓		
Aula Estudios Asistidos y Biblioteca									✓	✓
Antes de Empezar (aula matinal)	✓	✓	✓	✓	✓	✓	✓	✓		
Divermáticas		✓	✓	✓						
Guitarra eléctrica									✓	✓
Guitarra clásica					✓	✓	✓	✓	✓	✓
Batería (desde 3º EP)					✓	✓	✓	✓	✓	✓
Sevillanas		✓	✓	✓						
Coreografía creativa					✓	✓	✓	✓		
AA. DEPORTIVAS										
Predeporte		✓	✓							
Multideporte				✓						
Escuela de baloncesto					✓	✓	✓	✓	✓	✓
Escuela de balonmano					✓	✓	✓	✓	✓	✓
Escuela de voleibol					✓	✓	✓	✓	✓	✓
Escuela de fútbol-sala					✓	✓	✓	✓	✓	✓
Ajedrez		✓	✓	✓	✓	✓	✓	✓	✓	✓
Zumba									✓	✓
Gimnasia Rítmica			✓	✓	✓	✓	✓	✓		
Taekwondo			✓	✓	✓	✓				

ANTES DE EMPEZAR



(AULA MATINAL)

Es una actividad dirigida a los alumnos de E. Infantil y Primaria que por necesidades familiares se ven obligadas a acudir al Colegio antes del horario escolar.

Se realizaran actividades que propicien un buen rendimiento en la jornada escolar. El material necesario para realizar esta actividad se indicara el primer día.

Horario de entrada: de 7:45 a 8:45 horas.

ES IMPORTANTE QUE SEPÁIS QUE...



- Estas actividades son contempladas económicamente en el recibo escolar. No es necesario abonar ninguna cuota más, excepto la actividad de Piano, Batería y Guitarra cuyo importe está detallado en el cuadernillo
- Es especialmente importante para vuestros hijos vuestra presencia y la de otros familiares en las actividades extraescolares tanto extraordinarias como festivas que periódicamente se celebran en el centro.
- **Todas nuestras actividades están abiertas a ALUMNOS EXTERNOS.**

FINALIDAD

La Coordinación de Actividades Extraescolares presenta una oferta tanto a padres como a los alumnos de 3 años que sea acorde con sus posibilidades, buscando el equilibrio entre la necesidad familiar y las de los propios niños, y en consonancia con los objetivos de la coordinación de actividades extraescolares.



La variedad en la propia actividad para que el niño no se aburra, la flexibilidad de la metodología con el fin de adaptarse a las necesidades del grupo y ante todo la diversión constructiva y educativa van a ser los pilares de la actividad extraescolar para estos pequeños, supervisando que no haya dualidad con la actividad académica que realizan por la mañana.

Por otra parte, queremos aprovechar la infraestructura física y humana del Centro, con la presencia de una cuidadora y con la supervisión de la Coordinadora de Actividades Extraescolares de Educación Infantil, que a su vez está en contacto continuo con las profesoras de los niños. También se aprovechan los espacios adaptados: aulas, servicios y patio, por lo que los puntos de referencia son muy claros y palpables para los pequeños.

ACTIVIDAD EXTRAESCOLAR DE TRES AÑOS



Lugar:

Aulas de Infantil de 3 años y patio de Infantil.

La puerta de entrada y recogida será la puerta central en el Patio de las Flores.

Contenidos:

La programación de la actividad estará basada en:

- La artesanía: habilidad manual de psicomotricidad fina con aprovechamiento de material de desecho (vasos de yogur, tetra-brik, papel de periódico...)
- El teatro: el juego dramático como base para la desinhibición y la expresión oral y corporal.
- La musicoterapia: la percepción de la música para la relajación, la imaginación y la búsqueda del equilibrio.
- El juego dirigido: como base de la disciplina lúdica, la comprensión de reglas sencillas en consonancia con la psicomotricidad y la sociabilidad dentro del grupo.

De esta forma, la actividad se estructura en cuatro bloques: dramatización, artesanía, música y psicomotricidad.

Los padres deben fijar en la inscripción que día/s de la semana acudirá su hijo, dejando al niño en manos del monitor a las 16,30 y recogéndolo en el mismo lugar a las 18.00 h. Dicho horario es cerrado, por lo que no se podrá acceder a la actividad después de la hora, ni se podrá recoger al niño antes de la hora señalada.

El grupo disfrutará de un recreo de 20 minutos de 17,05 a 17,25 en que podrá merendar si la familia lo estima conveniente y trae la correspondiente merienda (siempre dentro de los hábitos alimenticios aconsejados por el equipo de Educación Infantil del centro).

SIESTA



Lugar:

Comedor del colegio.

La puerta de entrada y recogida será la de la izquierda del comedor.

El sueño es un requisito muy importante para tener buena salud. Una buena siesta a menudo marca la diferencia entre una tarde agradable y otra para olvidar, también impide que los niños lleguen a estados de agotamiento, algo que repercute negativamente sobre su estado de ánimo dificultando su aprendizaje.

La actividad se realizará de 15:30 a 16:30 horas de lunes a jueves en el Comedor del Colegio. Habrá camitas para ellos. A principio de semana cada alumno tendrá que traer su sabana, manta o toalla y su almohada, marcada con su nombre dentro de una bolsita... para hacer la camita, y así evitar posibles contagios (pediculosis...)

La inscripción a las actividades supone el compromiso de acudir a las mismas siempre y con puntualidad, así como la completa aceptación de la normativa del Centro para las mismas.

- ✚ Las actividades darán comienzo el día 3 de Octubre.**
- ✚ Para cualquier problema o aclaración al respecto, no dude en ponerse en contacto con las personas responsables**